

MODULARIO
F. rig. rend. 487



MINISTERO DELLE FINANZE
DIREZIONE GENERALE DEL CATASTO E DEI SS.TT.EE.
CATASTO EDILIZIO URBANO (RDL 13-4-1939, n. 652)

MOD. BN (CEU)

LIRE
500

Planimetria di u.i.u. in Comune di TERNI via TRISTANO DI JOANNUCCIO civ. 1

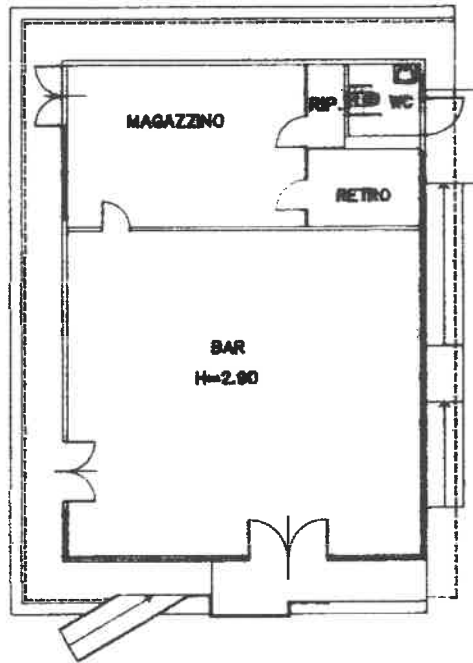

PIANO TERRA

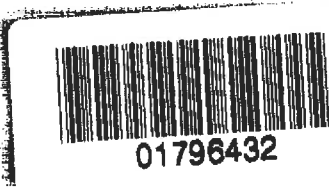

ORIENTAMENTO



SCALA DI 1:

Dichiarazione di N.C.
Denuncia di variazione

Compilata dal
(Titolo, cognome e nome)
GEOM. MARCO VERZURELLI

RISERVATO ALL'UFFICIO

Data presentazione: 25/10/1995 - Data: 04/12/2019 - n. TR0060914 - Richiedente M. SERINI - Ultima Planimetria in atti
Tot. schede: 1 - Formato di acq.: A4(211x297) - n. particella: 126 - n. sub.: 491
Identificativi catastali: 126 - 491
Scritto all'albo dei GEOMETRI di TERNI n. 733
Firma: Marco Verzurelli

Catasto dei Fabbricati - Situazione al 04/12/2019 - Comune di TERNI(L117) - < Foglio: 126 Particella: 491 > - Sub: PIAZZALE TRISTANO DI JOANNUCCIO n. 1 piano: T;

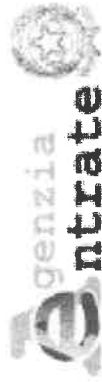

Direzione Provinciale di Terni
Ufficio Provinciale - Territorio
Servizi Catastali

Data: 04/12/2019 - Ora: 10.48.20 Fine
Visura n.: TR0060915 Pag: 1

Visura per immobile

Situazione degli atti informatizzati al 04/12/2019

| | | |
|-----------------------------|--|--|
| Dati della richiesta | Comune di TERNI (Codice: L117) | |
| Catasto Fabbricati | Provincia di TERNI | |
| Unità immobiliare | Foglio: 126 Particella: 491 | |

| N. | DATI IDENTIFICATIVI | | | | DATI DI CLASSAMENTO | | | | DATI DERIVANTI DA | | | | |
|--|---------------------|--------|------------|-----|---------------------|------|------------|-----------|-------------------|--------------------|-------------|-------------------------------|---|
| | Sezione Urbana | Foglio | Particella | Sub | Zona Cens. | Zona | Micro Zona | Categoria | | Classe | Consistenza | Superficie Catastale | Rendita |
| 1 | | 126 | 491 | | 1 | | | C/1 | 5 | 100 m ² | | Euro 2.535,80 L. 4.910.000 | COSTITUZIONE del 25/10/1995 in atti dal 31/10/1995 (n. 3318/1995) |
| Indirizzo PIAZZALE TRISTANO DI JOANNUCCIO n.1 piano: T; | | | | | | | | | | | | | |
| Notifica - Partita 36087 Mod.58 36087 | | | | | | | | | | | | | |

INTESTATO

| | | | | | | | | | | | | | |
|--------------------------|--|--|--|--|--|--|--|--|--|--|--|------------------------------|--|
| N. | DATI ANAGRAFICI | | | | | | | | | | | | |
| 1 | COMUNE DI TERNI CON VINCOLO DI DESINAZIONE U.S.L. ENTE | | | | | | | | | | | | |
| DATI DERIVANTI DA | COSTITUZIONE del 25/10/1995 in atti dal 31/10/1995 Registrazione: (n. 3318/1995) | | | | | | | | | | | | |
| | CODICE FISCALE | | | | | | | | | | | DIRITTI ONERI REALI | |
| | 00175660554 | | | | | | | | | | | (1) Proprieta` per 1000/1000 | |

Mappali Terreni Correlati

Codice Comune L117 - Sezione - Foglio 126 - Particella 491

Unità immobiliari n. 1

Ricevuta n. 19321

Tributi erariali: Euro 1,00

Visura ordinaria

Richiedente: **G. FABRIZI**